

# Faciliter les entrées en alternance avec La bonne alternance

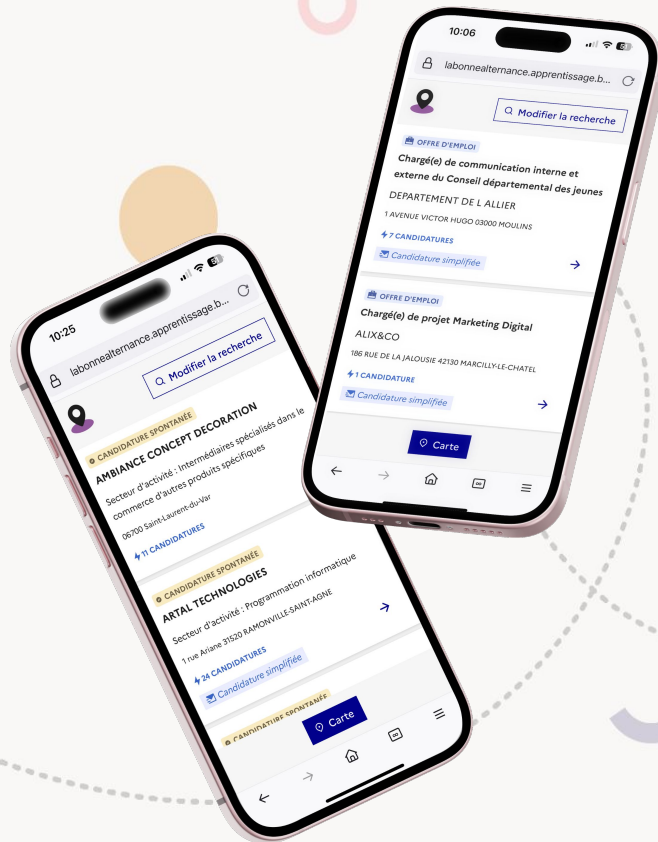

# Le Portail de l'alternance rejoint le service La bonne alternance.

À partir d'avril 2026, La bonne alternance devient la plateforme de référence du Ministère du Travail pour l'alternance, en intégrant les fonctionnalités et les contenus précédemment disponibles sur le Portail de l'alternance.

Dans une logique de simplification des parcours en ligne La bonne alternance devient le point d'entrée unique pour les candidats en recherche d'une alternance.

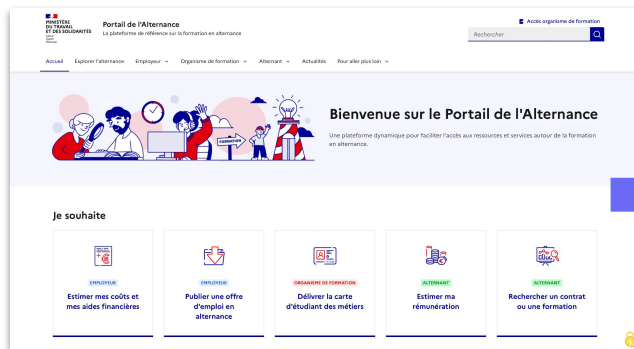

www.alternance.emploi.gouv.fr

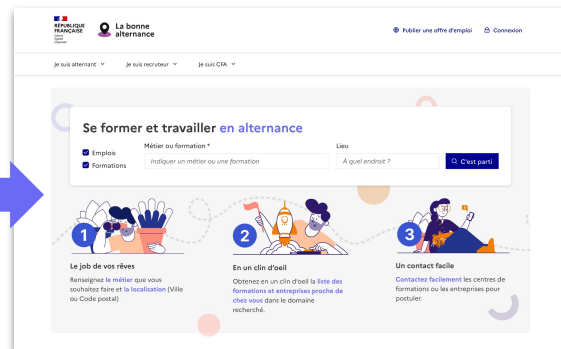

labonnealternance.apprentissage.beta.gouv.fr

# À qui s'adresse le service ?

**Aux personnes souhaitant se former en alternance** en centralisant l'ensemble des opportunités d'emploi et de formation et en proposant des services qui accompagnent leur mise en relation avec ces acteurs

**Aux entreprises** pour déposer leurs offres en alternance de manière simplifiée, permettre leur diffusion à grande échelle et être mis en relation avec des centres de formation (CFA) pour le sourcing de candidats

**Aux CFA** pour promouvoir leurs formations, faciliter leurs relations avec les entreprises; rencontrer facilement les personnes désirant se former et les accompagner dans leur parcours vers l'alternance

**Pour les candidats**

# Trouver les entreprises qui recrutent en alternance

## Plus de 300 000 offres d'emploi diffusées en 2025

La bonne alternance centralise les offres en alternance de nombreux partenaires (+ 300 000 offres diffusées en 2025), afin de faciliter les recherches des candidats.

En plus des offres collectées en direct auprès des entreprises, La bonne alternance affiche les offres en alternance de Hellowork, France Travail, Job teaser et [de nombreux autres partenaires.](#)

## Les candidatures spontanées

Chaque semaine, La bonne alternance analyse pour vous diverses données sur les entreprises (recrutements passés, données financières, candidatures déjà reçues, ...) pour vous suggérer des entreprises auxquelles adresser vos candidatures spontanées. Résultat ? Vous obtenez **une liste ciblée d'entreprises "à fort potentiel d'embauche en alternance"**, pour booster vos candidatures spontanées. Ces entreprises sont identifiées grâce au tag "candidature spontanée".

# Découvrir les formations en apprentissage

## Vos formations en apprentissage sont automatiquement exposées

La bonne alternance expose les données de formation issues du [Réseau des Carif-Oref](#).

Chaque formation affichée sur La bonne alternance peut proposer aux candidats intéressés un court formulaire de contact afin qu'il puisse vous contacter et se renseigner sur vos formations.

- Radio buttons for 'Vous êtes \*':  L'étudiant,  Le parent
- Text input fields for 'Nom \*' and 'Prénom \*'
- Text input fields for 'E-mail \*' and 'Téléphone \*'
- Text input field for 'Quel(s) sujet(s) souhaitez-vous aborder ? \*'
- Checkboxes for the following subjects:
  - Modalités d'inscription
  - Places disponibles
  - Accompagnement dans la recherche d'entreprise
  - Frais d'inscription
  - Contenu de la formation
  - Horaires / rythme de la formation
  - Situation des élèves en sortie de formation
  - En savoir plus sur l'apprentissage
  - Suivi de ma candidature
  - Lieu de la formation
  - Portes ouvertes
  - Autre :
- Footnote: \* Champs obligatoires
- Footer: En remplissant ce formulaire, vous acceptez les [Conditions générales d'utilisation](#) du service La bonne alternance et acceptez le partage de vos informations avec l'établissement IRSS.

# Comment ça marche ?

1 Le candidat renseigne le métier recherché et l'endroit où il souhaiterait l'exercer

2 Il obtient la liste des entreprises et des écoles correspondant à sa recherche

3 Il peut contacter les écoles et les entreprises qui l'intéressent

- Filters:**
  - Location: Bordeaux 33000
  - Profession: Communication, marketing, publicité
  - Distance: 30 km
  - Education level: Sélectionner une option
  - Handicap:  Employeur handi-engagé (0)
- Search Results:**
  - OFFRE D'EMPLOI**  
**Customer Success H/F**  
Overfull  
33000 Bordeaux  
0 km(s) du lieu de recherche  
[Candidature simplifiée](#)
  - OFFRE D'EMPLOI**  
**Alternance Chargé de Communication Interne H/F**  
Bouygues Telecom  
33700 Mérignac  
716 km(s) du lieu de recherche  
[Candidature simplifiée](#)
  - OFFRE D'EMPLOI**  
**Alternance - Chargé Relation Client H/F**  
Castorama  
Villeneuve-d'Ornon 33140  
8.42 km(s) du lieu de recherche  
[Candidature simplifiée](#)

# Mise en avant des entreprises engagées

La bonne alternance s'est associée à France Travail pour mettre en avant les entreprises engagées en faveur de l'emploi des personnes en situation de handicap

Les candidats peuvent filtrer les opportunités de ces entreprises.

En parallèle, Les entreprises qui publient des offres sur La bonne alternance, peuvent se faire accompagner par France Travail et ses partenaires afin de valoriser leur engagement.

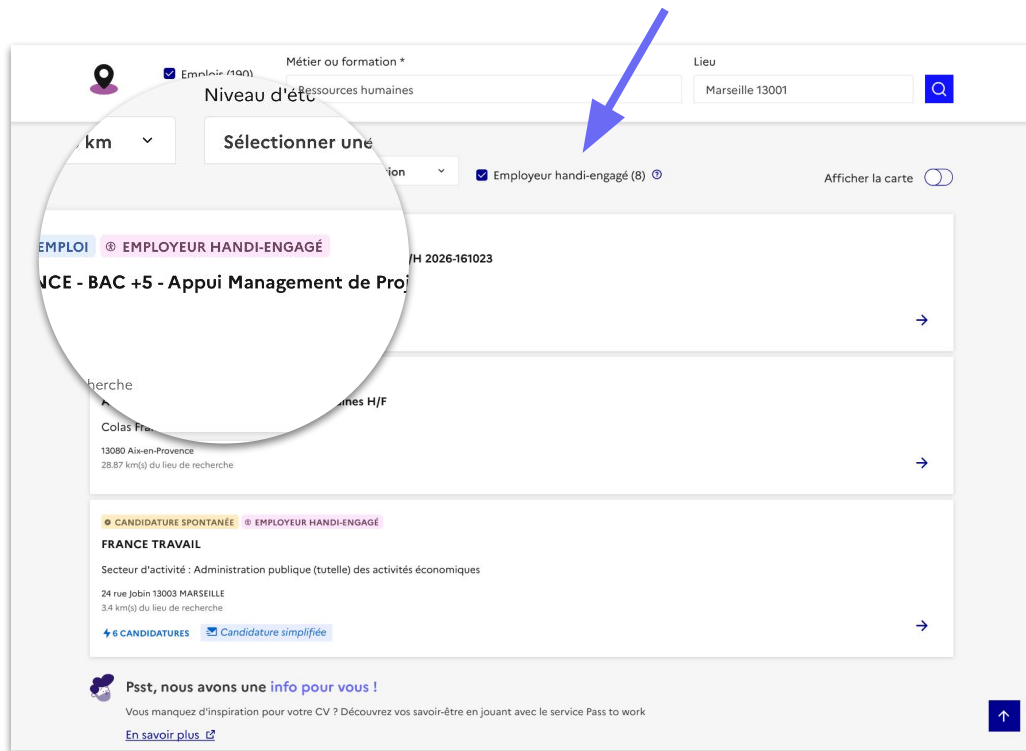

# Des ressources pour les aider dans leurs démarches

La bonne alternance référence de nombreuses informations et outils afin d'aider les 3 acteurs de l'apprentissage : les alternants, les employeurs et les organismes de formation.

Les ressources à destination des candidats :

- des contenus informatifs,
- un simulateur de rémunération pour les alternants
- et de nombreux liens utiles.

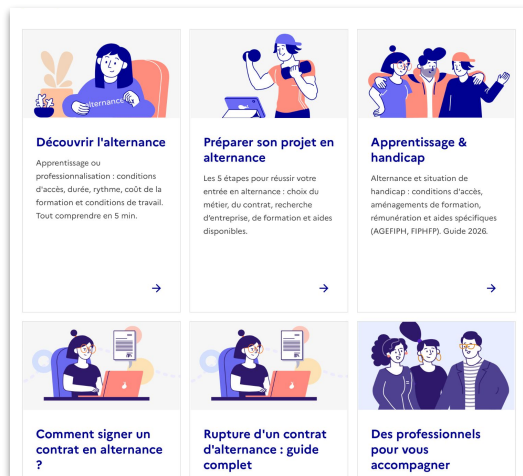

des contenus dédiés et pédagogiques

**Votre situation :**

- Type de contrat :  Contrat en apprentissage,  Contrat de professionnalisation
- Date de naissance : 24/03/2005
- Vous avez 21 ans
- Votre niveau de diplôme actuel : Niveau 4 (Baccalauréat, etc.)
- Durée du contrat : 2 ans
- Le contrat s'écoule à Mayotte (epm090)
- 
- Dernière mise à jour : 27/03/2025

**Votre simulation :**

**1ère année**

Salaires net après exonération	Entre 1120 et 1155 €/mois Soit entre 13 438 et 13 854 €/an
Salaires brut	1458 €/mois Soit 17 501 €/an

**2e année**

Salaires net après exonération	Entre 1120 et 1155 €/mois Soit entre 13 438 et 13 854 €/an
Salaires brut	1458 €/mois Soit 17 501 €/an

Les données du simulateur sont présentées à des fins d'illustration. Elles ne prennent pas en compte :

- La succession avec un précédent contrat en alternance
- Un éventuel changement de branche d'âge en cours d'année
- Des primes versées par l'employeur par-delà le salaire réglementaire, tickets restaurants, remboursement domicile-travail, ... qui augmenteraient le salaire perçu

Dans cette simulation, le salaire de référence utilisé est le minimum réglementaire en vigueur au jour de la simulation.

Certaines conventions collectives peuvent prévoir un revenu minimum plus élevé pour l'apprenti. L'employeur reste libre de proposer un salaire supérieur à celui-ci.

Les apprentis du secteur public travaillant pour la fonction publique de l'Etat (ministère, CNIL, ...) sont exonérés à 100% de leur cotisations salariales. Leur salaire net sera donc égal au salaire brut.

aperçu du simulateur de rémunération

**Pour les entreprise**

# Publier son offre d'emploi en alternance

## Un formulaire de dépôt d'offre allégé et semi automatisé :

La bonne alternance souhaite soutenir la diffusion des offres des entreprises en les rendant plus simples et efficaces, grâce au référentiel ROME de France travail.

### Votre offre

Métier \*

Vendeur / Vendeuse de fruits et légumes

Intitulé de l'offre

Personnalisez le titre du poste (Facultatif)

Type de contrat en alternance \* [En savoir plus](#)

Apprentissage  Professionnalisation

Niveau visé en fin d'études \*

Indifférent

Date de début \*

27/03/2026

Nombre de poste(s) disponible(s) \*

1

Durée du contrat (mois) \*

12

[Annuler](#) [Créer l'offre](#)

### Vendeur / Vendeuse de fruits et légumes

Voici la description de l'offre qui sera consultable par les candidats. **Décochez les items que vous souhaitez retirer de la description. Veuillez conserver au minimum 3 items.**

**Descriptif du métier** Non modifiable

Réalise la vente de produits alimentaires (frais et hors frais) selon la réglementation du commerce, les règles d'hygiène et de sécurité alimentaires et les objectifs commerciaux de l'enseigne, de l'entreprise. Peut effectuer la préparation (cuisson, coupe, réalisation de plateaux, ...) de produits frais.

**Qualités souhaitées pour ce métier** 4

- Avoir l'esprit d'équipe
- Avoir le sens du service
- Etre à l'écoute, faire preuve d'empathie
- Faire preuve de rigueur et de précision

**Compétences qui seront acquises durant l'alternance** 31

**Domaines et techniques de travail** 37

# La diffuser sur les sites consultés par les candidats

aperçu sur affectation3e.phm.education.gouv.fr

## Les offres La bonne alternance sont exposées sur de nombreuses plateformes partenaires :

- Les plateformes éducatives où les jeunes formulent leurs souhaits d'orientation (Affelnet, Parcoursup, MonMaster)
- Hellowork
- ONISEP
- CCI France
- Studyrama
- France Travail
- OpenClassrooms
- [et bien d'autres ...](#)

# Mise en relation avec les CFA à proximité

## Profiter de l'appui des écoles pour sourcer des candidats

La bonne alternance propose aux entreprises de partager leur offre avec les écoles à proximité, et formant sur le métier recherché, pour les aider dans leurs démarches de recrutement d'un alternant.

### Ces centres de formation pourraient vous proposer des candidats

Les centres de formation suivants proposent des formations en lien avec votre offre et sont localisés à proximité de votre entreprise. Choisissez ceux à qui vous souhaitez partager votre offre.

<input checked="" type="checkbox"/>	ASS DEVELOPEMENT DES METIERS DE LA TABLE 19 RUE JACQUES IBERT, 75017 PARIS En savoir plus <a href="#">🔗</a>	à 3 km
<input type="checkbox"/>	METIERS DES INDUSTRIES DE SANTE ET BIEN ETRE 58 BOULEVARD GOUVION-SAINT-CYR, 75017 PARIS En savoir plus <a href="#">🔗</a>	à 3 km
<input type="checkbox"/>	ECOLE PROFESSIONNELLE DE BOUCHERIE 37 BOULEVARD SOULT, 75012 PARIS En savoir plus <a href="#">🔗</a>	à 7 km
<input type="checkbox"/>	LGC RECHERCHE ET DEVELOPPEMENT 51 RUE GASTON LAURIAU, 93100 MONTREUIL En savoir plus <a href="#">🔗</a>	à 11 km

Envoyer ma demande

Pourquoi être accompagné par des CFA dans votre recherche d'alternant ?

#### Gagnez du temps.

Accélérez votre recrutement, et trouvez des candidats qualifiés en partageant votre offre aux acteurs de l'apprentissage de votre région.

#### Rejoignez le réseau des acteurs de l'apprentissage de votre territoire.

Développez des relations de confiance avec les acteurs de l'apprentissage de votre territoire afin de promouvoir votre entreprise et vos métiers auprès des jeunes.

**Pour les CFA**

# Exposer vos formations aux candidats à l'alternance

## Permettre aux candidats de découvrir vos formations

Vous recevez directement dans votre boîte mail des demandes de candidats intéressés par vos formations et pouvez leur répondre en quelques clics.

**FORMATION**

GIPAFOC (NANTES) propose cette formation

### NEGOCIATION ET DIGITALISATION DE LA RELATION CLIENT (BTS)

44100 Nantes

[Je prends rendez-vous](#)

**Description de la formation**  
Relation client et négociation vente Relation client et animation de réseaux Ateliers de professionnalisation Culture générale et expression Langue vivante

**Objectifs**  
Cibler et prospecter la clientèle Négocier et commercialiser Exploiter et mutualiser l'information client digitale Développer la relation client Développer et animer un réseau de partenaires

**Sessions de formation**  
du 4 sept. 2023 au 27 juin 2025  
du 26 août 2024 au 31 juil. 2026  
du 1 sept. 2025 au 9 juil. 2027

Descriptif du NEGOCIATION ET DIGITALISATION DE LA RELATION CLIENT (BTS)  
Vous vous posez des questions sur votre orientation ?  
[avec un CFA](#)

**REPUBLICQUE FRANÇAISE**  
La bonne alternance

Bonjour,

**Simon Martin** souhaite des renseignements sur votre formation.

[Voir les coordonnées du contact](#)

Il ou elle souhaite aborder avec vous les sujets(s) suivant(s) :

- Modalités d'inscription
- Places disponibles
- Horaires / rythme de la formation
- Accompagnement dans la recherche d'entreprise

à propos de la formation :  
**AERONAUTIQUE OPTION AVIONIQUE**

dispensée par :  
**LYCEE POLYVALENT JEAN ZAY, 2 Rue de la Tuilerie BP 39, 54800 Jarjay**

Ce courriel est généré automatiquement, vous ne pouvez pas y répondre.  
Pour contacter le candidat, veuillez utiliser les coordonnées de contact accessibles via le lien ci-dessus.

aperçu d'une fiche formation

aperçu d'une demande reçue par un CFA

# Accéder à la carte étudiant des métiers

## Créer un compte CFA pour la télécharger

Pour les organismes de formation qui avaient déjà un compte sur le Portail de l'alternance, vous devez créer un nouveau compte CFA sur La bonne alternance pour continuer d'accéder à la carte d'étudiant des métiers.

[Créer un compte CFA](#)

Aide & Ressources	À propos	Développeurs	Alternance par ville	Alternance par métier
<a href="#">Plan du site</a>	<a href="#">À propos</a>	<a href="#">Espace développeurs</a>	<a href="#">Alternance à Bordeaux</a>	<a href="#">Assistant administratif</a>
<a href="#">FAQ</a>	<a href="#">Blog</a>	<a href="#">Code source vpreview-2662</a>	<a href="#">Alternance à Paris</a>	<a href="#">Assistant marketing</a>
<a href="#">Guide alternant</a>	<a href="#">Métiers</a>		<a href="#">Alternance à Lyon</a>	<a href="#">Assistant ressources humaines</a>
<a href="#">Guide recruteur</a>	<a href="#">Contact</a>		<a href="#">Alternance à Marseille</a>	<a href="#">Chargé de communication</a>
<a href="#">Guide CFA</a>			<a href="#">Alternance à Toulouse</a>	<a href="#">Chargé de recrutement</a>
<a href="#">Statistiques</a>			<a href="#">Alternance à Strasbourg</a>	<a href="#">Comptable</a>
			<a href="#">Alternance à Nantes</a>	<a href="#">Contrôleur de gestion</a>
			<a href="#">Alternance à Rennes</a>	<a href="#">Data analyst</a>

# Sourcez des candidats pour vos entreprises partenaires

## Diffusez les offres d'emploi de vos entreprises partenaires

Les entreprises qui vous mandatent vous laissent gérer leurs offres. Les informations des entreprises n'apparaissent pas sur les offres et vous êtes le destinataire des candidatures.

aperçu d'une offre postée par un CFA sur La bonne alternance

**Pour les acteurs de l'alternance**

# Des données accessibles via API

La bonne alternance propose un point d'entrée unique et documenté pour faciliter l'accès à toutes les données relatives à l'alternance.

Sur son espace développeur, La bonne alternance rend accessible ses jeux de données et vous accompagne dans leur exploitation.

- Recherche d'opportunités d'emploi en alternance**: Labeled 'Jeu de données'. Description: 'Accéder gratuitement et en temps réel à l'ensemble des opportunités d'emploi en alternance'. Includes a right-pointing arrow.
- Consulter une opportunité d'emploi en alternance**: Labeled 'Jeu de données'. Description: 'Accéder au détail d'une opportunité d'emploi en alternance à partir de son identifiant'. Includes a right-pointing arrow.
- Dépôt d'offres d'emploi en alternance**: Labeled 'Outil'. Description: 'Maximiser la visibilité de vos offres d'emploi en alternance en les diffusant sur la plateforme La bonne alternance ainsi que ses sites partenaires'. Includes a right-pointing arrow.

Vous avez des questions ? Écrivez-nous à l'adresse :  
[contact@labonnealternance.apprentissage.beta.gouv.fr](mailto:contact@labonnealternance.apprentissage.beta.gouv.fr)